

DISDETTA CONTRATTO FORNITURA ACQUA POTABILE

IL / LA SOTTOSCRITTO / A _____

NATO/A A _____

RESIDENTE IN _____

RECAPITO TELEFONICO _____

Con la presente CHIEDE disdetta al contratto di fornitura di acqua potabile relativo all'utenza sita
in _____

NUMERO UTENZA _____

MATRICOLA CONTATORE _____

Comunica altresì che la lettura del contatore alla data odierna è _____ mc.

ESEMPIO

CONTATORE A LETTURA DIRETTA

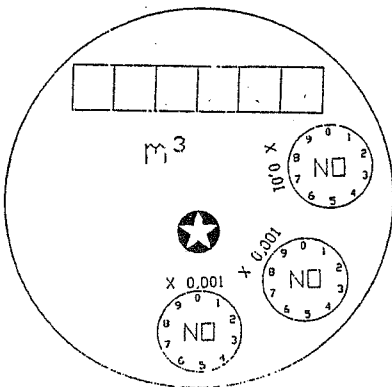

ESEMPIO

CONTATORE CON INDICAZIONE A LANCETTE ROSSE O NERE

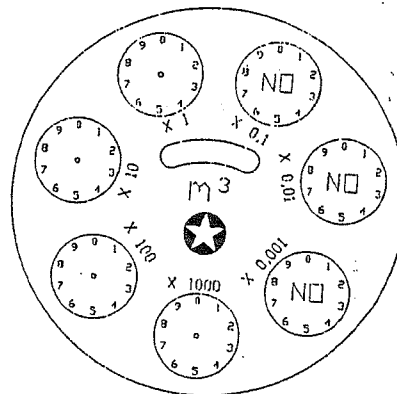

L'indirizzo per il recapito della fattura relativa al conguaglio di tutti i consumi è il seguente:

Illasi, addì _____

IN FEDE
